

歯科衛生士向け オンライン医科セミナー

歯科衛生士が 医科知識を活かす!

全6回
コース

明日からの診療に役立つ **実践的な知識** を習得

全身の健康と密接に関係する口腔

医科の知識を深め、日々の診療に活かしてみませんか？

この講座では、糖尿病や心疾患などの全身疾患と口腔の関係、薬物療法の影響、高齢者の口腔ケア、感染症対策、緊急時対応など、幅広いテーマを網羅します。

開催
時間

20:30-21:30

開催
方法

ZOOM

オンライン配信のみ

参加
費用

1施設(全6回)
99,000円(税込)

1施設何名でご参加いただいても
問題ございません!

かすみり・おしむら歯科オンラインサロンの会員価格 85,000円(税込)

申込方法

ウェブサイトや公式LINEアカウント
よりお申込・お問い合わせください



日程やセミナーの詳細内容は裏面をご確認ください



各回講義後にはイトウ内科クリニック 副院長の伊藤純子先生
(医学博士・総合内科専門医・糖尿病専門医)による
Q&A コーナーもあります!

セミナー開催日程

第1回

02/26²⁰²⁵ [水] 「糖尿病と口腔の関係」

なぜ糖尿病患者は、歯周病リスクが高いのか、その病態の注意点・管理方法を学ぶ。

講師 糖尿病看護認定看護師

第2回

03/25²⁰²⁵ [火] 「口腔と薬の不思議な関係」

- 1 全身薬物治療と口腔副作用
高血圧治療薬や骨粗しょう症治療薬の影響を学ぶ。
- 2 主な副作用
ドライマウス、顎骨壊死などの副作用と対応方法を学ぶ。

講師 薬剤師(糖尿病療養指導士)

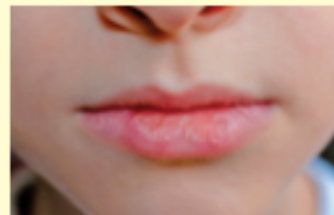

第3回

04/24²⁰²⁵ [木] 「高齢者の健康管理」

- 1 フレイルとオーラルフレイル
全身の健康管理と口腔ケアの重要性を理解する。
- 2 認知症の方へのケア
コミュニケーションの工夫やケアのポイントを学び、サポート方法を理解する。

講師 言語聴覚士 食支援コーディネーター



第4回

05/30²⁰²⁵ [金] 「糖尿病患者の心理」

~患者さんの心理を理解し、
療養支援に活かす!~

傾聴・共感の方法

コミュニケーションの工夫や自己効力理論を学び、療養支援のスキルを上げる。

講師 公認心理士 糖尿病看護認定看護師

第5回

06/27²⁰²⁵ [金] 「心臓の健康と口の健康のつながり」

心臓疾患と歯周病の関連性を理解し、全身の健康をサポートするためのケアの重要性を学びます。

講師 循環器専門医

第6回

07/23²⁰²⁵ [水] 「感染症と口腔ケア」

感染症リスク

口腔内の細菌は、誤嚥性肺炎などの原因となる。



衛生管理

感染症予防には、適切な衛生管理が重要である。



講師 感染管理認定看護師